

Cuenta Pública 2026

— Participativa —



HOSPITAL SANTO TOMÁS DE LIMACHE

23/06/2026



Gobierno
de Chile

gob.cl



Servicio de Salud
Viña del Mar
Quillota Petorca
Región de Valparaíso

Ministerio de Salud



RESEÑA HISTÓRICA

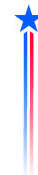

HSTL pasa a cargo de Hermanas de la Providencia, con financiamiento a irregulares aportes estatales



Enero 1973, el hospital pasa a depender completamente del Servicio de Salud. Se comienza la construcción del nuevo Hospital en la ribera sur del Estero de Limache



HSTL entra en funcionamiento el 13 de enero de 1887



Agosto 1972, toma del Hospital por parte de los funcionarios del servicio de medicina, presionando al Servicio Nacional de Salud para que se hiciera cargo del Establecimiento



El 25 de abril 1983 se inaugura el HSTL en sus dependencias actuales



HOSPITAL SANTO TOMÁS DE LIMACHE
GESTIÓN 2025



Cuenta Pública 2026
— Participativa —

RED ASISTENCIAL SSVQP



Gobierno
de Chile

gob.cl



Servicio de Salud
Viña del Mar
Quillota Petorca
Región de Valparaíso

Ministerio de Salud

RED HOSPITALARIA SSVQ

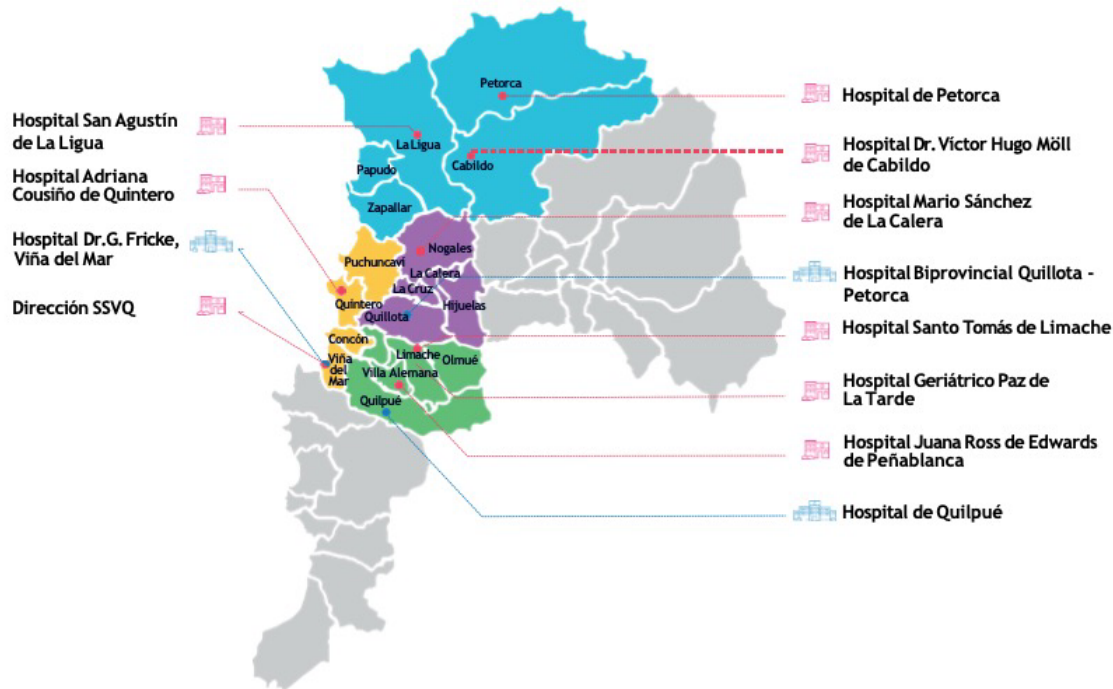

Provincias

Petorca Quillota BordeCostero Marga-Marga

POBLACIÓN BENEFICIARIA 2025

POBLACION TOTAL ASIGNADA POR HOSPITAL Y COMUNAS SERVICIO DE SALUD MAR-QUILLOTA - AÑO 2026				
HOSPITALES	COMUNA	TOTAL ASIGNADA	Composicion	
			00-09 años	65 Y más años
H. Dr. Gustavo Fricke (Viña del Mar)	Viña del Mar	375.478	9,3%	19,2%
	Concón	49.216	11,0%	15,3%
H. Adriana Cousiño (Quintero)	Quintero	39.715	11,6%	17,3%
	Puchuncaví	21.740	11,2%	18,7%
H. de Quilpué	Quilpué	176.587	10,0%	18,9%
H. J.Ross de Edwards (Peñablanca)	Villa Alemana	151.218	11,2%	16,9%
H. Santo Tomás (Limache)	Olmué	20.713	10,4%	20,5%
	Limache	52.497	11,4%	18,1%
H. San Martín (Quillota)	Quillota	102.467	11,2%	17,2%
	La Cruz	29.100	13,2%	13,5%
H. Dr. M.Sánchez Vergara (La Calera)	La Calera	53.985	11,3%	17,0%
	Hijuelas	19.604	11,6%	15,3%
	Nogales	23.685	11,6%	17,1%
H. San Agustín (La Ligua)	La Ligua	38.624	11,2%	17,5%
	Papudo	6.545	10,3%	17,2%
	Zapallar	8.537	10,8%	18,4%
H. Dr. Víctor Hugo Moll (Cabildo)	Cabildo	20.769	12,0%	16,2%
H. de Petorca	Petorca	10.641	10,3%	19,0%
Total		1.201.121	10,5%	18,0%



Puro Ch'ile es tu cielo azulado



Sectorización Territorial

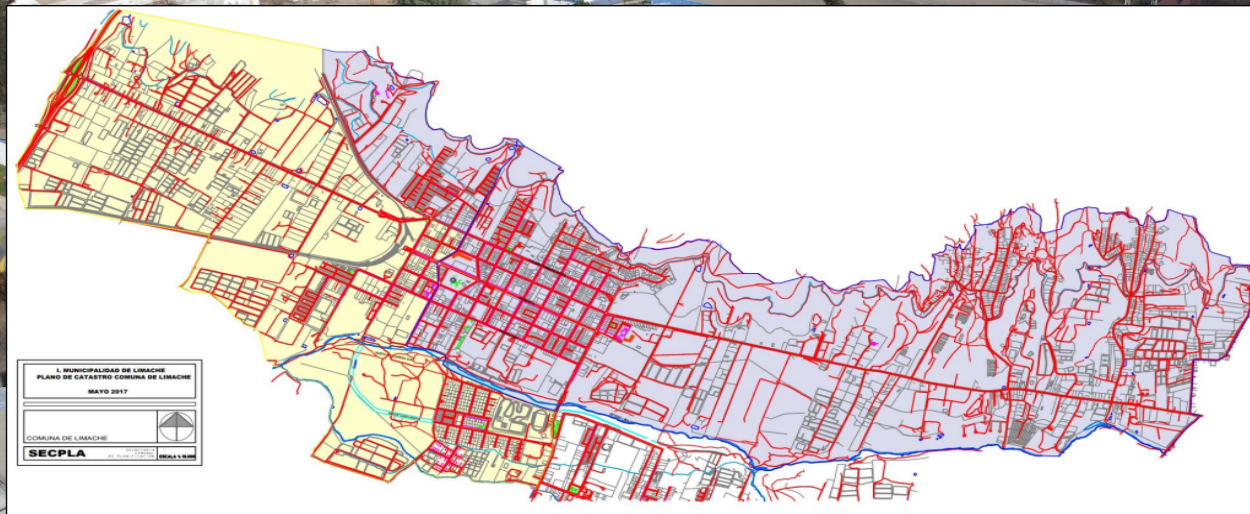

Sector Ayllu
Significa:
"Comunidad" en Lengua Aymara

Sector Pukara
Significa:
"Fortaleza" en Lengua Aymara



MISIÓN Y VISIÓN INSTITUCIONAL

MISIÓN

La misión del Hospital Santo Tomás de Limache es entregar una atención de salud integral y equitativa, con calidad y seguridad para los usuarios, centrada en el núcleo familiar y en la satisfacción de las necesidades de la comunidad.

VISIÓN

Ser reconocidos por la Comunidad como un prestador de salud pública con alto compromiso, eficiencia, seguridad y calidad de la atención.

INFOGRAFÍA: HOSPITAL SANTO TOMÁS DE LIMACHE - SERVICIOS Y UNIDADES

ATENCIÓN CERRADA

Servicio Médico-Quirúrgico: 54 camas



54
camas

Servicio Maternidad: 2 camas



2
camas

ATENCIÓN QUIRÚRGICA

Pabellón Cirugía Mayor Ambulatoria

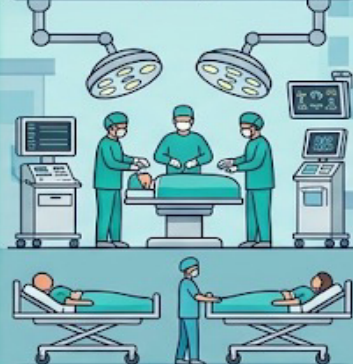

ATENCIÓN ABIERTA

Atención Primaria
(Consultorio Adosado)



Servicio
Odontológico



Unidad Oftalmológica



URGENCIA



Servicio de Urgencia - Urgencia



UNIDADES DE APOYO: DIAGNÓSTICO, CLÍNICO Y TERAPÉUTICO



LABORATORIO CLÍNICO



RADIOLOGÍA / IMÁGENES



FARMACIA HOSPITALARIA



KINESIOLOGÍA / FISIOTERAPIA



NUTRICIÓN Y DIETÉTICA



TERAPIA OCUPACIONAL



SERVICIO SOCIAL



HOSPITAL SANTO TOMÁS DE LIMACHE
GESTIÓN 2025



Cuenta Pública 2026

— Participativa —

PRE CUENTA PÚBLICA





PRE-CUENTA PÚBLICA

Gestión Técnica, Clínica y Financiera 2025

Hospital Santo Tomás de Limache
Klgo. Víctor Burgos Peñailillo – Director



Evolución de Producción 2023-2025



Observamos una estabilización en la presión de Urgencias y un aumento sostenido en la complejidad de especialidades médicas.

Eficiencia Clínica y Quirúrgica



Indicador de Gestión	Año 2023	Año 2024	Año 2025
Intervenciones Quirúrgicas	1.024	1.120	1.154
Ocupación de Pabellón	68.5%	71.2%	74.8%
Giro de Cama (Eficiencia)	2.8	2.9	3.1
Egresos Hospitalarios	1.420	1.480	1.510





HOSPITAL SANTO TOMÁS DE LIMACHE
GESTIÓN 2025



Cuenta Pública 2026
— Participativa —

PARTICIPACIÓN CIUDADANA



Gobierno
de Chile

gob.cl



Servicio de Salud
Viña del Mar
Quillota Petorca
Región de Valparaíso

Ministerio de Salud

Ejes Estratégicos 2025



Difusión a la Comunidad

Mejora continua en los sistemas de información sobre las diversas prestaciones del hospital y la red de salud pública provincial, acercando los servicios a la población.



Grupos Prioritarios

Potenciación de espacios de promoción y educación enfocados en mujeres, migrantes, pueblos originarios, niños y jóvenes del territorio.



Sociedad Civil

Fortalecimiento de canales de participación ciudadana para asumir un rol activo y vinculante en la toma de decisiones y promoción de salud.

ACERCANDO LA INFORMACIÓN A LA COMUNIDAD



NOTICIAS DIGITALES

Difusión permanente a través de la página web institucional y redes sociales del hospital.



GOBIERNO EN TERRENO

Participación activa en jornadas territoriales, entregando información y orientación directa.

Ferias de Salud: Resolviendo consultas y promoviendo hábitos saludables en espacios comunitarios y educativos.

GÉNERO Y DERECHOS HUMANOS



CONSTRUYENDO ESPACIOS INCLUSIVOS

Durante la Semana de la Mujer, se desarrollaron actividades de sensibilización y promoción enfocadas en la igualdad de derechos y prevención de violencia de género, involucrando tanto a la comunidad como a funcionarios.

En materia de Derechos Humanos, se fomentó el respeto por la dignidad, la no discriminación y un enfoque equitativo en la atención de salud pública.



INCLUSIÓN E INTERCULTURALIDAD



Pueblos Originarios:

Fortalecimiento del enfoque intercultural, atenciones de salud, medicina ancestral, celebración de la Fiesta de la Challa y jornadas del Decreto

N°21.



Población Migrante: Ferias de salud y talleres para informar derechos y disminuir barreras de acceso en la red asistencial.



Salud Mental Comunitaria:

Acciones territoriales diseñadas para promover el bienestar emocional y fortalecer factores protectores.



HOSPITAL SANTO TOMÁS DE LIMACHE
GESTIÓN 2025



Cuenta Pública 2026
— Participativa —

PARTICIPACIÓN CIUDADANA

VINCULACIÓN



Gobierno
de Chile

gob.cl



Servicio de Salud
Viña del Mar
Quillota Petorca
Región de Valparaíso

Ministerio de Salud

FORTALECIENDO LA SOCIEDAD CIVIL



Participación Activa: 11 reuniones desarrolladas en el año para coordinar gestión, calidad y promoción.



SUBVENCIÓN EXTRAORDINARIA
CONSEJO CONSULTIVO DE SALUD
Hospital de la Familia y la Comunidad
Santo Tomás de Lima



Radio Latina (98.5 FM): 19 programas emitidos abordando diversas temáticas de interés sanitario.

Proyectos Adjudicados: Gestión de ventanas termopanel para mejorar el confort en el sector de hospitalizados.

Escuela de Dirigentes: Capacitación en liderazgo y gestión de proyectos junto al SSVQ y la Universidad de Valparaíso.

VOLUNTARIADO Y PATRIMONIO LOCAL





HOSPITAL SANTO TOMÁS DE LIMACHE
GESTIÓN 2025



Cuenta Pública 2026
— Participativa —

SATISFACCIÓN USUARIA



Gobierno
de Chile

gob.cl



Servicio de Salud
Viña del Mar
Quillota Petorca
Región de Valparaíso

Ministerio de Salud

BALANCE OIRS 2025: SOLICITUDES CIUDADANAS



DIAGRAMA DE INTERVENCIÓN PRIORIZADA EN EL HSTL (DIRECCIÓN GENERAL)

ENFOQUE ESTRATÉGICO BASADO EN EL 84.65% DE INSATISFACCIÓN USUARIA (TRATO, TIEMPOS, PROCEDIMIENTOS)

1. PRIORIDAD CRÍTICA

UNIDADES DE ADMISIÓN, SOME Y ORIENTACIÓN MÉDICA ESTADÍSTICA

EVIDENCIA: COBERTURA DE INCIDENCIA (50.56% EN PROCEDIMIENTOS ADMINISTRATIVOS)

FOCUS: REINGENIERÍA INMEDIATA



AUDITAR Y OPTIMIZAR FLUJOS DE DACIÓN DE HORAS



GESTIÓN DE AGENDAS



PROCESOS DE DERIVACIÓN INTERSECTORIAL



SISTEMAS DE REGISTRO



REDUCCIÓN DE BARRERAS BUROCRÁTICAS

2. PRIORIDAD ALTA

SERVICIO DE URGENCIA Y CONSULTORIO ADOSADO / ATENCIÓN PRIMARIA

EVIDENCIA: INCIDENCIA (15.36% EN TIEMPOS DE ESPERA EN SALA)

FOCUS: INTERVENCIÓN DE FLUJOS Y DEMANDA



OPTIMIZAR FLUJOS DE TRIAGE (CATEGORIZACIÓN)



MEJORAR GESTIÓN DE DEMANDA ESPONTÁNEA



TRANSPARENTAR TIEMPOS ESTIMADOS DE ATENCIÓN

3. PRIORIDAD TRANSVERSAL

UNIDADES CLÍNICAS DE ATENCIÓN DIRECTA Y HOSPITALIZACIÓN (MÉDICO-QUIRÚRGICO, MATERNIDAD, ODONTOLOGÍA, ETC.)

EVIDENCIA: SUMATORIA (TRATO DIGNO 18.73% + COMPETENCIA TÉCNICA 10.11%)

FOCUS: INTERVENCIÓN SISTÉMICA GLOBAL



FORTALECIMIENTO DE HABILIDADES RELACIONALES DEL EQUIPO



CUMPLIMIENTO Estricto LEY 20.584 (DERECHOS Y DEBERES)



ADHERENCIA A PROTOCOLOS CLÍNICOS ESTANDARIZADOS



HOSPITAL SANTO TOMÁS DE LIMACHE
GESTIÓN 2025



Cuenta Pública 2026
— Participativa —

GESTIÓN ESTRATÉGICA SDGA

INDICADORES PRODUCCIÓN HOSPITALARIA



Gobierno
de Chile

gob.cl



Servicio de Salud
Viña del Mar
Quillota Petorca
Región de Valparaíso

Ministerio de Salud



Gestión y Producción Hospitalaria 2025: Hacia la Alta Resolución

Transformación estratégica del Hospital Santo Tomás de Limache hacia la complejidad técnica y eficiencia operativa (2023-2025).

Impulso a la Resolutividad y Especialidades

+9,6%

Consultas de Especialidad

Crecimiento en Medicina Interna y Ginecología reduce derivaciones externas.



Salto en Salud Oral (+15,4%)

Importante expansión en odontología general y especialidades durante 2025.



Fortalecimiento del Apoyo Diagnóstico



Aumento en exámenes de laboratorio (+4,2%)



imagenología (+5,8%)

Sostenido aumento anual.

Evolución del Volumen de Atención (Áreas Críticas)



Eficiencia Operativa y Gestión de Red



Auge de la Hospitalización Domiciliaria

+41,2%

en visitas profesionales desde 2023

Optimiza la disponibilidad de camas.



74,8%

de Ocupación de Pabellón

Mejora continua en eficiencia quirúrgica sobre niveles previos.

Optimización del Recurso Cama



Reducción del promedio de estada a

5,1 días

Aumento del giro de cama

a 3,1



HOSPITAL SANTO TOMÁS DE LIMACHE
GESTIÓN 2025



Cuenta Pública 2026
— Participativa —

METAS E INDICADORES AÑO 2025



Gobierno
de Chile

gob.cl



Servicio de Salud
Viña del Mar
Quillota Petorca
Región de Valparaíso

Ministerio de Salud



Gestión HSTL 2025: Excelencia Clínica y Desafíos de la Red

El Hospital Santo Tomás de Limache (HSTL) cierra el año 2025 con un sólido desempeño en sus tres matrices de evaluación, destacando una alta capacidad resolutoria y cumplimiento clínico, aunque con tensiones operativas que afectan la capacitación.

Desempeño Global y Logros Clínicos

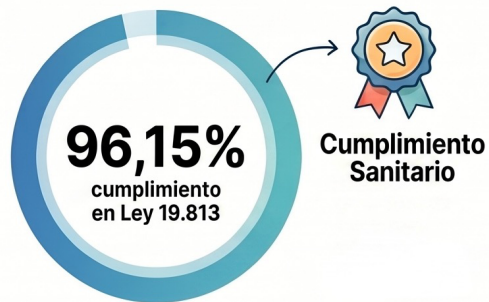

Comparativa del cumplimiento ponderado final del HSTL frente a sus metas legales

Ley 19.813 (Metas Sanitarias APS)	96,15%	Tramo 1 (Máximo)
Ley 18.834 (Metas Hospitalarias)	94,51%	Aprobado
IAAPS (Indico de Actividad APS)	Óptimo (Varía por meta)	Cumplimiento Alto



100%

de cumplimiento en Garantías GES



Cobertura total en patologías GES y atención de crónicos (Diabetes e Hipertensión).



Eficiencia Total en Urgencias (UEH)

El 100% de pacientes accedió a cama en menos de 12 horas desde Urgencias.



Nudos Críticos y Proyecciones 2026



Brecha en Capacitación del Personal

72,5% de cumplimiento

Falta de horas-funcionario y alta rotación.



Desafíos en el Modelo Comunitario



Salud dental infantil



Psicomotriz

Se observa menor inserción en metas preventivas como salud dental infantil y psicomotriz.



Plan de Gestión del Ausentismo 2026

Nueva política para estabilizar dotaciones y recuperar el tramo de excelencia superior (99%).



HOSPITAL SANTO TOMÁS DE LIMACHE
GESTIÓN 2025



Cuenta Pública 2026
— Participativa —

GESTIÓN TIEMPOS DE ESPERA



Gobierno
de Chile

gob.cl



Servicio de Salud
Viña del Mar
Quillota Petorca
Región de Valparaíso

Ministerio de Salud

GESTIÓN DE TIEMPOS DE ESPERA HSTL



HSTL	Tamaño inicial 2025	Tamaño final 2025	Mediana inicial	Mediana Final
CNE	312	289	71	47
IQ	258	155	211	121
PROC	370	473	NA	NA
ODO	170	534	98	135



Comportamiento de la Mediana de Días de Espera (2025) Hospital Santo Tomás de Limache (HSTL)

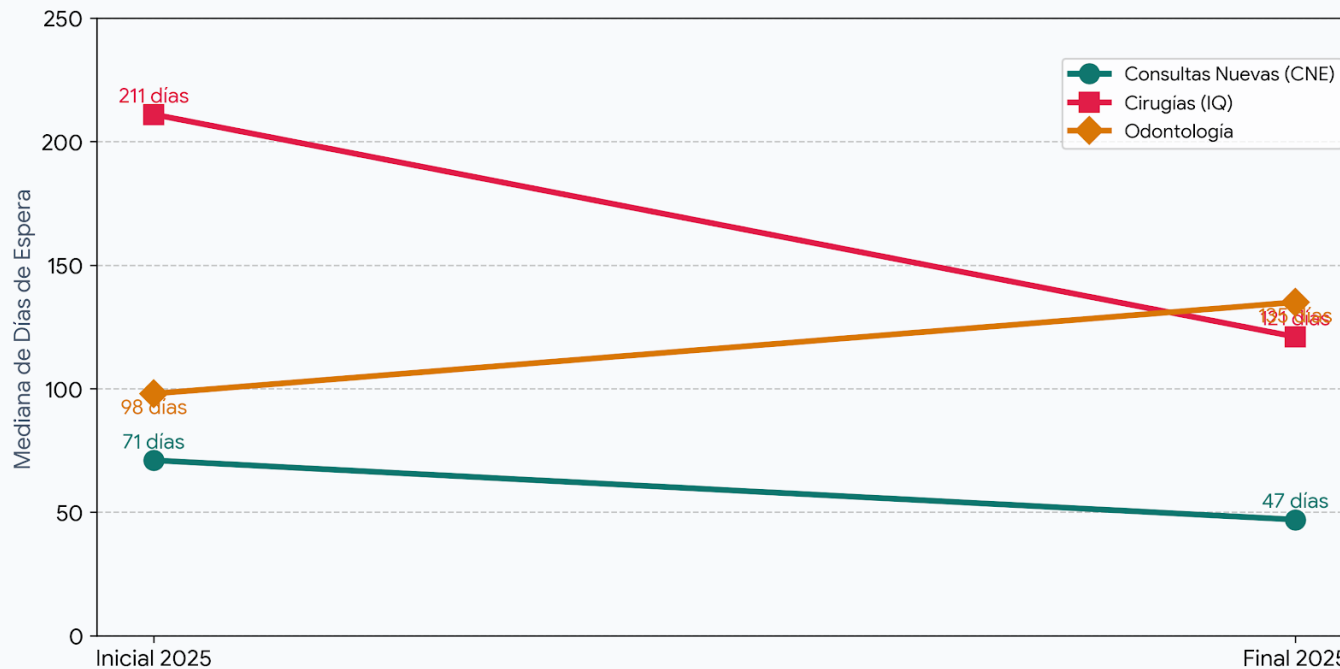

* Nota: Los datos para "Procedimientos" se encuentran categorizados como "NA" (No Aplica / Sin Datos) en el reporte oficial para la Mediana de Espera del HSTL.



HOSPITAL SANTO TOMÁS DE LIMACHE
GESTIÓN 2025



Cuenta Pública 2026
— Participativa —

CALIDAD Y SEGURIDAD DEL PACIENTE



Gobierno
de Chile

gob.cl



Servicio de Salud
Viña del Mar
Quillota Petorca
Región de Valparaíso

Ministerio de Salud

Programa de Calidad HSTL 2026: Compromiso con la Seguridad y Excelencia

Este programa establece el modelo de Calidad en los Procesos de Atención en Salud en el Hospital Santo Tomás de Valparaíso, enfocado en la estandarización de procesos y la vigilancia epidemiológica (IAAS).

Este programa establece el modelo de Calidad en los Procesos de Atención en Salud en el Hospital Santo Tomás de Valparaíso, enfocado en la estandarización de procesos y la vigilancia epidemiológica (IAAS).

Pilares Estratégicos

Acreditación Institucional al 100%



Acreditación Institucional
Meta de cumplimiento total en características obligatorias y 95% en no obligatorias.

Vigilancia de Eventos Adversos



Vigilancia de Eventos Adversos
Análisis y documentación de los incidentes.

Características Obligatorias de Acreditación

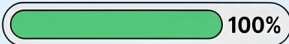

Acreditación certificada por
SUPERINTENDENCIA DE SALUD

Evaluación y Responsabilidad

Ciclo de Monitoreo Semestral

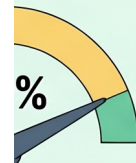

Índice de Éxito 0%
Se considera que no se ha alcanzado el objetivo de las actividades.



Semestre 1
Evaluaciones parciales con informes de cumplimiento directo a la Dirección.

Semestre 2
Evaluaciones parciales con informes de cumplimiento directo a la Dirección.

Responsabilidad Transversal



Responsabilidad Transversal

Implica desde la Dirección hasta técnicos y profesionales de unidades de apoyo.



HOSPITAL SANTO TOMÁS DE LIMACHE
GESTIÓN 2025



Cuenta Pública 2026
— Participativa —

GESTIÓN FINANCIERA



Gobierno
de Chile

gob.cl



Servicio de Salud
Viña del Mar
Quillota Petorca
Región de Valparaíso

Ministerio de Salud

Resumen de Gestión Administrativa 2025: Hospital Santo Tomás de Limache

Informe de gestión de la Subdirección Administrativa (SDA) correspondiente a diciembre de 2025. Destaca una ejecución presupuestaria casi total y una alta demanda de mantenimiento correctivo en equipos y vehículos.

Desempeño Financiero y Presupuestario



100% de Ejecución en Remuneraciones

Se utilizó la totalidad del presupuesto anual asignado al Subtítulo 21.



99,99% en Bienes y Servicios

Ejecución prácticamente total del presupuesto para gastos operativos y de consumo.

Desglose Acumulado de Gastos (M\$)

Remuneraciones (Subtítulo 21) **9.397.071**

Bienes y Servicios (Subtítulo 22) **2.197.068**

Deuda Operacional Total **28.659**



\$28,7 Millones en Deuda Operacional

Deuda controlada y concentrada mayoritariamente en pagos menores a 30 días.

Operaciones y Mantenimiento



Crisis en Mantenimiento Correctivo



348%

Móviles



302%

Equipos médicos

Sobre-ejecución crítica en móviles (348%) y equipos médicos (382%) por fallas acumuladas.

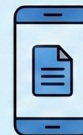

82% de Cumplimiento en Infraestructura

Gestión eficiente de 927 requerimientos realizados mediante el sistema de códigos QR.



Gestión de Activos

Control de 4.888 activos fijos



Soporte Técnico

Soporte técnico continuo en plataformas clínicas.



HOSPITAL SANTO TOMÁS DE LIMACHE
GESTIÓN 2025



Cuenta Pública 2026
— Participativa —

GESTIÓN ESTRATÉGICA SDGC



Gobierno
de Chile

gob.cl



Servicio de Salud
Viña del Mar
Quillota Petorca
Región de Valparaíso

Ministerio de Salud

Plan de Trabajo SDGC 2026: Hacia la Excelencia en el Cuidado HSTL

Hoja de ruta estratégica de la Subdirección de Gestión del Cuidado (SDGC) para el ciclo 2026. Se enfoca en estandarizar la atención clínica y garantizar la seguridad del paciente a través de indicadores medibles en unidades críticas como MQ, UEH y Pabellón.

Gestión Clínica y Calidad Asistencial

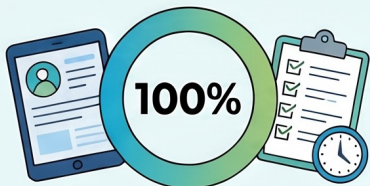

100% de cobertura en Planes de Cuidado (PAE)

Implementación de cuidados según perfil epidemiológico en las primeras 24 horas del ingreso.

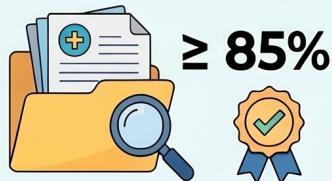

Estándar de Auditoría de Registros $\geq 85\%$

Garantiza el cumplimiento metodológico y el respaldo médico-legal de la atención brindada.

Mejora Continua en un plazo de 20 días



Supervisión

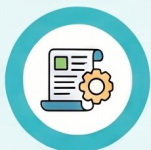

Plan de Capacitación



Mejora Continua

Todo incumplimiento detectado en supervisión debe generar un plan de capacitación documentado.

Seguridad y Continuidad del Cuidado



90%
SAER/SBAR



80%
Pie de Cama

Entregas de Turno Seguras y Participativas

90% mediante pauta SAER/SBAR y 80% realizadas directamente a pie de cama.

Manejo de LPP con Trazabilidad Total

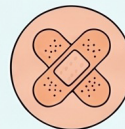

Registro Fotográfico

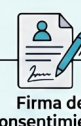

Firma de consentimiento



Urgencia

100%

100% de lesiones desde Urgencia requieren curación inmediata, registro fotográfico y consentimiento.



80% de Mejora en Recuperación Funcional



Índice de Barthel

Meta de efectividad clínica medida a través del incremento del Índice de Barthel.



Estandarización

Aplicación diaria de CUDYR en MQ **100%**



Seguridad Clínica

Curación LPP en UEH para ingresos MQ **100%**



Evaluación

Mejora del Índice de Barthel al egreso **$\geq 80\%$**



HOSPITAL SANTO TOMÁS DE LIMACHE
GESTIÓN 2025



Cuenta Pública 2026
— Participativa —

GESTIÓN ESTRATÉGICA SDAPS



Gobierno
de Chile

gob.cl



Servicio de Salud
Viña del Mar
Quillota Petorca
Región de Valparaíso

Ministerio de Salud

HSTL 2025: Innovación y Gestión en Atención Primaria

Logros clave del Hospital Santo Tomás de Limache en liderazgo nacional en Telesalud y eficiencia operativa

Consolidación del **Modelo de Atención Integral de Salud (MAIS)** con coberturas históricas en inmunización y pioneros en la **Estrategia Nacional de Telesalud** en Chile.

Hitos de Gestión y Cobertura 2025

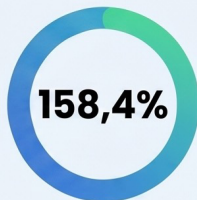

de cobertura en Campaña Influenza

Superó ampliamente las expectativas; **93,9%** en campañas escolares.



Gestión eficiente de la lista de espera

4.461 interconsultas resueltas con una mediana de espera de solo **47 días**

Sector Sanitario

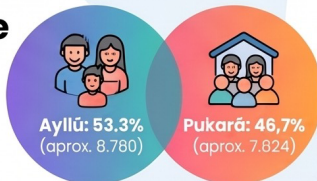

1.680 atenciones en zonas rurales

Fortalecimiento de la equidad territorial mediante estaciones médicas y clínica móvil médico-dental.

Transformación Digital: Telesalud



Primer Hospital con Telesalud en Chile

HSTL es el establecimiento pionero a nivel nacional en implementar esta estrategia.



66,7% de resolutivez médica

Dos tercios de las solicitudes remotas fueron resueltas directamente por profesionales médicos.



Alta demanda y adopción inmediata

Se alcanzó un pico de **383 registros mensuales** a pocas semanas de su implementación.



HOSPITAL SANTO TOMÁS DE LIMACHE
GESTIÓN 2025



Cuenta Pública 2026
— Participativa —

GESTIÓN ESTRATÉGICA SDGP



Gobierno
de Chile

gob.cl



Servicio de Salud
Viña del Mar
Quillota Petorca
Región de Valparaíso

Ministerio de Salud



Formación
Liderazgo

28

Jefaturas
Fortalecidas
en 2025

(21 en consolidación 2024-2025
+ 7 nuevos ingresos)

Medidas:

1

Sensibilización:
Alineamiento con
el programa.



5

**Acompañamiento
Técnico:** Sesiones
individuales y
colectivas
continuas.



Plan Anual de Capacitación (PAC): Alcance y Eficacia Operativa

Cobertura



Cobertura de la dotación declarada

279 funcionarios capacitados (Ley N° 18.834).

Eficacia



Cumplimiento de metas

16 de 17 actividades comprometidas logradas.





HOSPITAL SANTO TOMÁS DE LIMACHE
GESTIÓN 2025



Cuenta Pública 2026
— Participativa —

GESTIÓN ESTRATÉGICA

CTT MARGA - MARGA



Gobierno
de Chile

gob.cl



Servicio de Salud
Viña del Mar
Quillota Petorca
Región de Valparaíso

Ministerio de Salud

Ejes Estratégicos de la Red Integrada

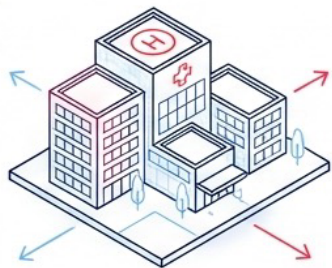

Apertura Hospital Marga-Marga

El nodo estratégico central para la articulación asistencial de toda la provincia.

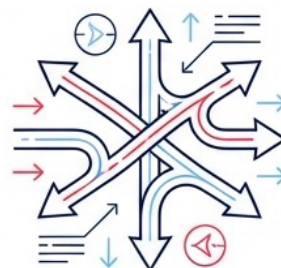

Rediseño de Flujos y Urgencias

Optimización estructural y distribución inteligente de la carga asistencial en la red.

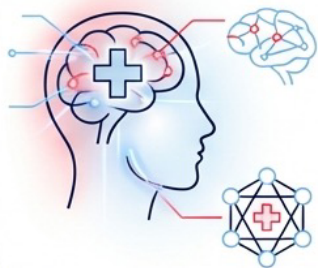

Abordaje de Salud Mental

Respuesta prioritaria integral mediante infraestructura clínica y contención comunitaria.



Gobernanza y Metas

Trazabilidad rigurosa, cumplimiento de acuerdos y protocolos de continuidad del cuidado.



HOSPITAL SANTO TOMÁS DE LIMACHE
GESTIÓN 2025



Cuenta Pública 2026
— Participativa —

RELACIONES LABORALES



Gobierno
de Chile

gob.cl



Servicio de Salud
Viña del Mar
Quillota Petorca
Región de Valparaíso

Ministerio de Salud



MULTIGREMIAL HSTL

- FORTALECIMIENTO DEL TRABAJO COLABORATIVO CON LAS BASES GREMIALES CONSTITUIDAS
- MESA MULTIGREMIAL REGIMEN MENSUAL
- MESAS Y COMITÉS LOCALES BIPARTITOS EN DIVERSAS LÍNEAS DE ACCIÓN
- DESAFÍO: IMPLEMENTAR POLÍTICAS INTERNAS COMO BASE DEL TRABAJO ORGANIZACIONAL PARA EL AVANCE DE LAS LÍNEAS DE DESARROLLO DEL HOSPITAL



HOSPITAL SANTO TOMÁS DE LIMACHE
GESTIÓN 2025



Cuenta Pública 2026
— Participativa —

PROYECTOS DE INFRAESTRUCTURA





PROYECTOS DE MEJORA INFRAESTRUCTURA Y CONSERVACIÓN AÑO 2025

SALA DE ESTIMULACIÓN

- Obra entregada y en funcionamiento

AMPLIACIÓN UNIDAD REHABILITACIÓN

- Sala acondicionada y entregada
- Pendiente baño de área común y oficina jefatura

CLUB ESCOLAR

- Obra entregada y en funcionamiento

CONSERVACIÓN PABELLÓN

- Reparación y habilitación acorde a Normativa
- Obra entregada y en funcionamiento

PROYECTO SERVICIO URGENCIA HSTL

- Módulo sala de espera adjudicado y en funcionamiento
- Pendiente obras complementarias





PROYECTOS DE INFRAESTRUCTURA HOSPITAL SANTO TOMÁS DE LIMACHE















HOSPITAL SANTO TOMÁS DE LIMACHE
GESTIÓN 2025



Cuenta Pública 2026
— Participativa —

DESAFÍOS Y PROYECCIONES 2026 - 2027



Gobierno
de Chile

gob.cl



Servicio de Salud
Viña del Mar
Quillota Petorca
Región de Valparaíso

Ministerio de Salud

DESAFÍOS ESTRATÉGICOS HSTL 2026 - 2027



- CONSOLIDAR MODELO DE GESTIÓN CLÍNICA Y LINEAMIENTOS ESTRATÉGICOS DEL SSVQP PARA HOSPITALES COMUNITARIOS
- FORTALECER LINEAS DE ACCIÓN PRIORITARIAS DE DESARROLLO ORGANIZACIONAL - GESTIÓN DE LAS PERSONAS
- SOSTENIBILIDAD EN POLÍTICAS INTERNAS DE EFICIENCIA ADMINISTRATIVO - FINANCIERA

BANCO DE PROYECTOS HSTL 2026 - 2027



UAPO

- Equipamiento OK
- Habilitación Infraestructura Modular

LABORATORIO

- Plano arquitectónico actualizado
- Habilitación Baño Modular por patio interior

AMPLIACIÓN FARMACIA

- Sujeto a traslado de bodega de farmacia a bodega modular

REUBICACIÓN PROGRAMAS ALIMENTARIOS APS

- Sujeto a traslado de bodega de farmacia a bodega modular

PROYECTO NORMALIZACIÓN URGENCIA HSTL

- Propuesta de Diseño: Ingresada a Sistema Nacional de Inversiones MINSAL para financiamiento y ejecución

CIERRE PERIMETRAL

- Visita arquitectura OK
- Propuesta de resolución conjunta con SSVQP

CIRCUITO CERRADO SEGURIDAD

- Alianza Consejo Consultivo



CARTERA DE PROYECTOS DE INFRAESTRUCTURA HOSPITAL SANTO TOMÁS DE LIMACHE

AJUSTES HABILITACIÓN SALA DE PROCEDIMIENTOS DE ENDOSCOPIA Y COLONOSCOPIA HSTL

- EMPLAZAMIENTO EN SALA DE PARTOS ORIGINAL
- UTILIZACIÓN DE SALA DE HOSPITALIZACIÓN DE MATERNIDAD COMO OBSERVACIÓN UEGO – HOSPITALIZACIÓN
- ACTUAL OBSERVACIÓN UEGO PASA A SER SALA DE PREPARACIÓN Y RECUPERACIÓN DE PROCEDIMIENTOS GASTROENTEROLÓGICOS

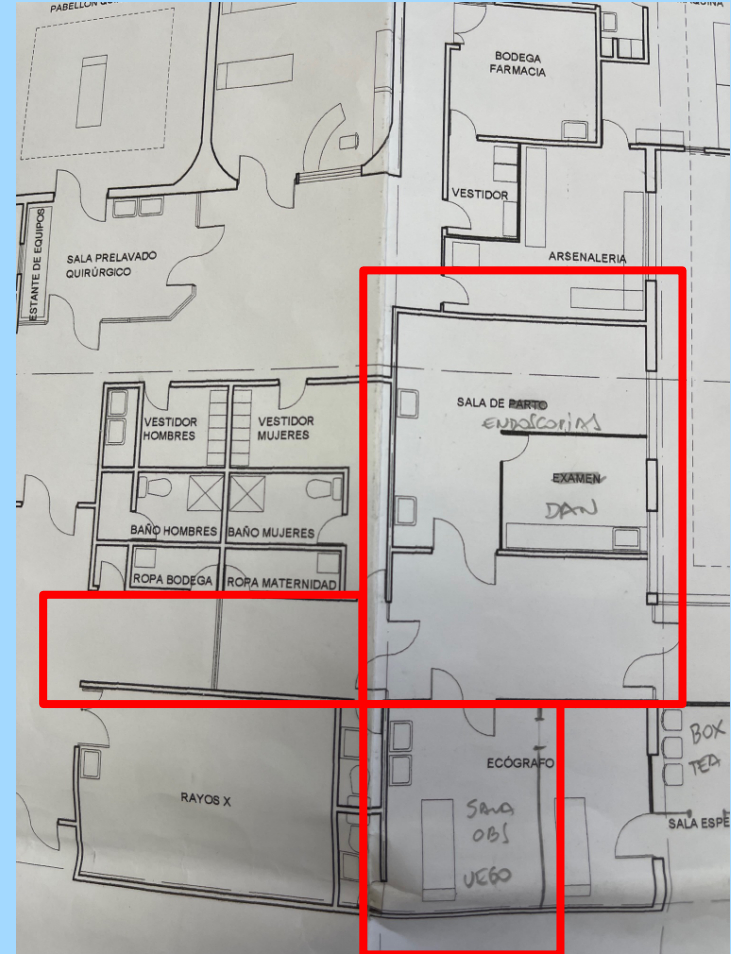

CARTERA DE PROYECTOS DE INFRAESTRUCTURA HOSPITAL SANTO TOMÁS DE LIMACHE



AMPLIACIÓN SALA DE PROCEDIMIENTOS Y CURACIONES AVANZADAS

- HABILITAR ÁREA ADMINISTRATIVA PARA REGISTROS Y BOX DE PODOLOGÍA.

PROYECTO DEFINITIVO UNIDAD DE REHABILITACIÓN HSTL

- TRASLADO A PASILLO INICIAL DE SERVICIO DE MEDICINA Y CONEXIÓN CON ÁREA DE MATERNIDAD
- CONEXIÓN DE TRES SALAS MEDIANTE PASILLO POR PATIO INTERIOR.
- HABILITACIÓN DE BAÑO PACIENTES Y OFICINA ADMINISTRATIVA.
- PASILLO DE CIRCULACIÓN PARA INSTALACIÓN DE MOBILIARIO DE REHABILITACIÓN.



CARTERA DE PROYECTOS DE INFRAESTRUCTURA HOSPITAL SANTO TOMÁS DE LIMACHE

AREA DE HOSPITALIZACIÓN Y AISLAMIENTO MEDICINA

- HABILITACIÓN AREA ACTUAL REHABILITACIÓN COMO AREA DE HOSPITALIZACIÓN Y AISLAMIENTO
- CONSIDERA LA INSTALACIÓN DE UN BAÑO Y DEFINIR 4 ÁREAS DE AISLAMIENTO INDIVIDUAL. (4 CAMAS)
- HABILITACIÓN EX SALA DE ESTIMULACIÓN COMO SALA DE HOSPITALIZACIÓN.





CARTERA DE PROYECTOS DE INFRAESTRUCTURA HOSPITAL SANTO TOMÁS DE LIMACHE

NORMALIZACIÓN DE RED CENTRAL DE OXIGENO Y AIRE MEDICINAL EN UNIDAD DE PABELLÓN

- CONSIDERA 4 PUNTOS DE RED CENTRAL EN LA SALA DE RECUPERACIÓN.





Servicio de Salud
Viña del Mar
Quillota Petorca
Región de Valparaíso

Ministerio de Salud



Cuenta Pública 2026

— Participativa —