

ÍNDICE

1

COVID-19 Y CAMPAÑA DE VACUNACIÓN
SARS-COV-2



2

ATENCIÓN PRIMARIA DE SALUD - HSTL /
VACUNATORIO



3

ATENCIÓN MÉDICA / FARMACIA / BODEGA
DE ALIMENTOS / CONTROL NIÑO SANO CON
ENFERMERA



4

INGRESO CONTROL EMBARAZO / CONTROL
BINOMIO O POST PARTO / EMBARAZADAS /
PAP / POLI ITS / CONSULTA ESPONTÁNEA A
MATRONA/ MÉTODOS ANTICONCEPTIVOS

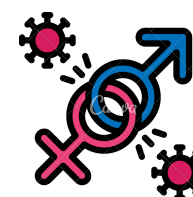

5

CUPOS PAPANICOLAU / FONASA

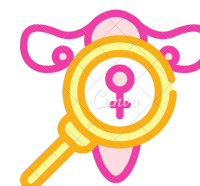

6

NUTRICIONISTA / SALA IRA / SALA ERA
BODEGA DE ALIMENTOS /

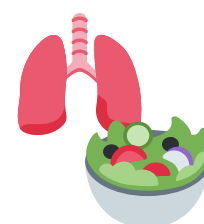

7

UNIDAD DENTAL / SALUD MENTAL



8

CURACIONES BOX DE PROCEDIMIENTOS /
LABORATORIO / UVR / UNIDAD RAYOS X /
POLI TACO / INFORMACIÓN A FAMILIARES
SERVICIO MEDICINA

9

10

HOSPITAL AMIGO



LLAME A SALUD RESPONDE
600-360-7777

PROFESIONALES DE LA SALUD ATENDIENDO SUS DUDAS LAS 24 HORAS,
LOS 7 DÍAS DE LA SEMANA

COVID-19



¿DÓNDE IR SI PRESENTO SÍNTOMAS? (fiebre y/o síntomas respiratorios)

Debe dirigirse directamente a Urgencias, evitando consultar en filtro dispuesto en acceso del consultorio.

Si presenta síntomas pero tiene dificultades para salir de su hogar llame al 131 e informe sus síntomas al personal de salud.

Para conocer el resultado de sus exámenes tomados en el Hospital Santo Tomás, se informa que estos se notificarán a diario.

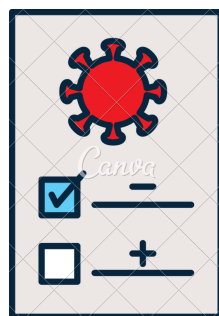

Equipo de seguimiento se trasladó al CESFAM LIMACHE VIEJO, ante consultas contactar al correo electrónico:

tta@desamlimache.cl
+56 932484694



CAMPAÑA DE VACUNACIÓN SARS-COV-2

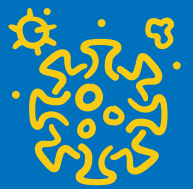

HORARIOS

LUNES A JUEVES 08:30 a 15:30 HRS. / VIERNES 08:30 A 14:30 HRS.

CAMPAÑA DE VACUNACIÓN SARS-COV-2 PUNTOS DE VACUNACIÓN:

- Carpa ubicada en el exterior de la Ilustre Municipalidad de Limache.
- Hospital Santo Tomás Limache: Box 1



El proceso de vacunación se realiza de forma gradual y progresiva respetando el calendario oficial que va publicando el Ministerio de Salud cada semana, el cual debe ser respetado según rango de edad, grupos prioritarios, así evitamos aglomeraciones y riesgos de contagio de COVID-19.

Teléfonos disponibles para consultas respecto a vacunación SARS-COV-2:

OIRS Hospital Santo Tomás de Limache: 33-2293056

Teléfonos contacto Municipal: +33 2 294900 / +56979791537 solicitudes de sector 2 y 3.

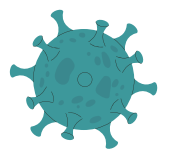

Respecto de la vacuna contra el COVID-19, recuerde que:

- Después de su vacunación deben esperar 30 minutos en el área de Observación ante un posible evento adverso. **No estar en ayuna.**
- **Es importante completar el esquema de vacunación con dos dosis, ya que después de esta última recién a los 7 días se adquiere la inmunidad.**
- **Vacunarse contra el COVID-19 es voluntario y gratuito.**
- Vacunarse **protege tu salud y la de los demás**, porque evita o restringe la diseminación del virus, resguardando las vidas de quienes más quieres.

Para consultas e informaciones llamar al: 33 -2293056

LLAME A SALUD RESPONDE

600-360-7777

PROFESIONALES DE LA SALUD ATENDIENDO SUS DUDAS LAS 24 HORAS,
LOS 7 DÍAS DE LA SEMANA



INFORMATIVO PRESTACIONES HOSPITAL SANTO TOMÁS DE LIMACHE MES DE FEBRERO 2022

SECTORES CORRESPONDIENTE A ATENCIÓN PRIMARIA DE SALUD (APS) DEL HOSPITAL SANTO TOMÁS DE LIMACHE

Dada la apertura del nuevo CESFAM Limache Viejo, les informamos que la **Atención Primaria de Salud (APS)** del Hospital de Limache continuará brindando las atenciones habituales a la población correspondiente al **Sector 1**, pertenecientes a los siguientes sectores de la comuna:

- San Francisco de Limache. Población CCU, Quinta El Palacio
- Villa Las Américas
- Los Castaños
- Los Altos de Urmeneta
- Población Carlos Ward
- Población Lenox. Villa Calbuco. Villa Garibaldi
- Avda. Eastman hasta paradero 10, incluye CAI CAI. Los Maitenes. La Paloma Villa Alfredo Nazar
- Villa Queronque
- Valle Verde
- Los Laureles
- Tabolango



VACUNATORIO

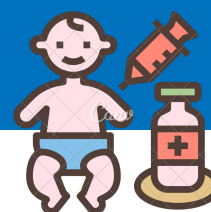

HORARIO BOX 22:

Lunes a Jueves de 09.00 a 16.00 horas
Viernes de 09.00 a 13.00 horas

VACUNAS PROGRAMÁTICAS:

Todos los niñas/os de 2, 6, 8, 12, 18 y 36 meses (protección de otras enfermedades como sarampión, rubéola, tos convulsiva, meningitis y hepatitis). Según calendario de vacunación deben seguir asistiendo al vacunatorio.

- Si hay algún niño que esté atrasado en su esquema de vacunación acercarse al vacunatorio para revisar su estado y administración de vacunas atrasadas.
- Programe con anterioridad las vacunas programáticas de sus hijos e hijas **solicitando hora en admisión al 33-2293056 desde las 08:00 a 12:00 hrs.** y así será más expedito el proceso, evitando las aglomeraciones.
- **Es primordial mantenerlos informados sobre la continuidad de las estrategias de vacunación, reforzando la importancia de contar con las vacunas programáticas de sus hijos (as) al día y evitando que pudieran aparecer brotes de enfermedades inmunoprevenibles paralelo a COVID-19, lo que llevaría a una situación epidemiológica compleja.**

IMPORTANTE

- A partir del 3 de enero 2022, se incorpora al Calendario de vacunas programáticas los niños(as) de 36 meses, que recibirán las siguientes vacunas:
- Los niños(as) de 36 meses (nacidos a partir del 1 de enero 2019) les corresponde su 2° dosis de vacuna varicela.
- Todos los niños(as) que cumplan 36 meses corresponde su 2° dosis de vacuna SRP (protege contra el sarampión, rubéola y parotiditis) se mantiene información solo cambia horario de atención Box 22: Lunes a Viernes de 09.00 a 13.00 horas, Lunes a jueves de 14.00 a 16.00 horas y Viernes de 14.00 a 15.00 horas.

Para consultas e informaciones llamar al: 33 -2293056

ATENCIÓN MÉDICA



Selección de demanda:

- Médico de turno realizará selección de demanda por enfermedad aguda y para quienes requieren extensión de certificados, emisión de recetas, etc.
- **Carnet de control/identidad: serán recibidos cada mañana de 8:00 a 8:30 hrs.**
- **Atención Médica de Selección de Demanda: se realizará de 8:30 a 9:30 hrs.**
- **Se atiende según priorización de grupos de riesgos**, a saber, primero a adultos mayores y niños/as hasta 5 años, luego a pacientes con patologías crónicas y, finalmente, a quienes no pertenezcan a estos grupos de riesgo.

Horas de morbilidad médica mediante agendamiento telefónico:

- **A contar del 1 de abril 2021 se implementó sistema de agendamiento telefónico de consultas médicas a través del número: +56 930242428**, el cual funcionará **de lunes a jueves entre 14:00 a 16:00 hrs** y los días **viernes entre 14:00 y 15:00 hrs**. Para estas horas se priorizarán personas mayores (mayores de 60 años), personas con movilidad reducida, embarazadas en cualquier edad gestacional con necesidad de atención médica y niños menores de 2 años.



FARMACIA

- Atención de **Lunes a Jueves de 08:00 A 17:00 hrs** y **Viernes de 08:00 a 16:00 hrs.**, horario continuado.
- **Lunes 28 de febrero 2022 no se atenderá por inventario.**
- **Retiro de medicamentos atrasados solo se entrega hasta las 12:00 hrs.**
- Se realiza **entrega de medicamentos en Juntas de vecinos alejadas** previa **coordinación de fecha con dirigente vecinal**, quien luego se encargará de difundir la fecha de entrega agendada e inscribir a vecinos/as interesadas.



BODEGA DE ALIMENTOS

Atención de Lunes a Viernes:
Jornada AM: 08:30 a 12:30 hrs.
Jornada PM: de lunes a jueves 14:00 a 16:00 hrs.
28 de febrero 2022: Cerrado por censo

Las personas que si están inscritas en el CESFAM Limache Viejo deben concurrir a este centro para el retiro de alimentos.

CONTROL NIÑO SANO CON ENFERMERA

Controles de 0 a 9 años,

- Las citas telefónicas, solo serán hasta los 18 meses.
- Las edades mayores, deben solicitar horas en admisión.



Para consultas e informaciones llamar al: 33 -2293056

LLAME A SALUD RESPONDE
600-360-7777

PROFESIONALES DE LA SALUD ATENDIENDO SUS DUDAS LAS 24 HORAS,
LOS 7 DÍAS DE LA SEMANA



INFORMATIVO PRESTACIONES HOSPITAL SANTO TOMÁS DE LIMACHE MES DE FEBRERO 022



Todas las personas PERCAPITADAS - INSCRITAS en Cesfam Limache Viejo deben tener todas sus atenciones de profesional matronas en ese dispositivo **con EXCEPCION de las pacientes del POLI ITS.**

INGRESO CONTROL EMBARAZO

- Se debe solicitar hora por whatsapp de Teletrabajo MATRONAS APS: :+56942307772, +56977463392, +56979820075
- Horario de Whatsapp: Lunes a Jueves de 16:00 a 17:00 hrs. y Viernes de 16:00 - 16:00 hrs. (uso exclusivo embarazada y post parto).

EMBARAZADAS

- Se atenderá a todas las embarazadas citadas a control.
- **DEBEN ACUDIR AL CONSULTORIO A BOX PREPARACION SECTOR PUKARA 2 (EX SECTOR 2) PARA REAGENDAR HORA POR INASISTENTE.**



CONTROL BINOMIO O POST PARTO

- Se debe solicitar hora por whatsapp de Teletrabajo MATRONAS APS: +56942307772, +56977463392, +56979820075
- Horario de Whatsapp: Lunes a Jueves de 16:00 a 17:00 hrs./Viernes de 16:00 - 16:00 hrs.

POLI ITS



- Presentarse en forma espontánea martes y jueves a las 08.00 horas en Box 11, sector Pukara, ex sector 2.
- Todo paciente para ser atendido **debe traer carnet de identidad.**
- **Todo paciente que posea carnet de POLI ITS debe traerlo y mostrarlo en cada atención**



MÉTODOS ANTICONCEPTIVOS

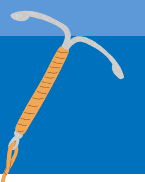

- Todas las pacientes que están en **control de planificación familiar** deben **presentarse a control presencial según hora que se encuentra indicada en receta de farmacia y carnet de control**
- Para **inicio de método anticonceptivo** deben presentarse en **Box de preparación del Sector Pukara (ex sector 2), de Lunes a Viernes a las 09:45 hrs con carnet de identidad.**

PAP

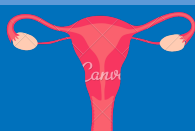

Las horas para PAP deben solicitarse en admisión.

CONSULTA ESPONTÁNEA MATRONA

Lunes, Martes, Miércoles y Viernes
08:00 a 09:30 hrs en Box Preparación de Sector Pukara (ex Sector 2).

Para consultas e informaciones llamar al: 33 -2293056

LLAME A SALUD RESPONDE
600-360-7777
PROFESIONALES DE LA SALUD ATENDIENDO SUS DUDAS LAS 24 HORAS.
LOS 7 DÍAS DE LA SEMANA

INFORMATIVO PRESTACIONES HOSPITAL SANTO TOMÁS DE LIMACHE MES DE FEBRERO 2022

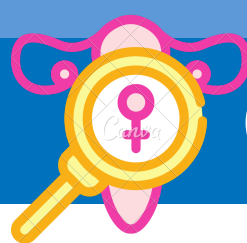

CUPOS PAPANICOLAU

La Atención Primaria de Salud del Hospital Santo Tomás de Limache tiene cupos de examen Papanicolau a:

- Usuarías pertenecientes a **Usuarios de APS del Hospital de Limache (Ex sector 1)**
 - Que **NO se hayan inscrito en CESFAM Limache Viejo** (Limachito, usuarias Sector 2 y Sector 3), ya que estos sectores corresponden ahora a CESFAM.
 - Que tenga indicación de **PAP anual** y le corresponda este **2021**.
- Por favor comunicarse vía Whatsapp a los siguientes teléfonos:



- +56942307772
- +56979820075
- +56977463392



HORARIO WHATSAPP:

Lunes a Jueves
16:00 a 17:00 hrs



Por cierre temporal de la Sucursal Fonasa ubicada al interior del Hospital de Limache, te recordamos que puedes obtener fácilmente tus Bonos de Atención de Salud a través de las siguientes vías:

CALL CENTER FONASA

Pasos a seguir:

- Solicita tu pre folio llamando al **600 360 3000, opción 1**
- Indica **tu RUT**, el **RUT del prestador** y el **código de la prestación**
- Anota el número de pre folio que te dictarán
- Paga en cualquier CajaVecina, Sencillito o MultiCaja.

O si lo prefieres, compra tus bonos Fonasa en:

Ilustre Municipalidad de Limache

Dirección: Palmira Romano Sur N° 340,

Horario de atención:

lunes a jueves de 08:15 a 13:00 hrs.
y de 15:00 a 17:00 hrs. Viernes de 08:15 a 13:00 hrs.



Si necesitas ayuda escanea el código que se observa en la imagen de la izquierda y pronto te contactará una persona Asesora de Atención Remota de Fonasa que te ayudará a obtener tu pre folio o resolver otros requerimientos

Para consultas e informaciones llamar al: 33 -2293056

LLAME A SALUD RESPONDE

600-360-7777

PROFESIONALES DE LA SALUD ATENDIENDO SUS DUDAS LAS 24 HORAS,
LOS 7 DÍAS DE LA SEMANA

NUTRICIONISTA

Las siguientes prestaciones relacionadas con profesional nutricionista deben agendarse en Admisión:

- Consulta de niños/as 5 meses
- Consulta de niños/as de 3 años y 6 meses
- Controles por malnutrición infantil /adolescente
- Gestantes y puérperas 3 y meses post parto
- Controles cardiovasculares

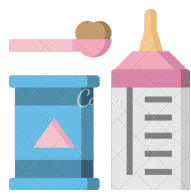

Programa Alimentación Complementaria:

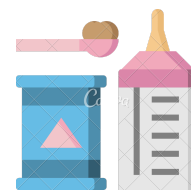

Estimados/as usuarios/as: se informa funcionamiento de este nuevo programa de alimentación complementaria, que viene a fortalecer la lactancia materna y a mejorar el producto que se entrega a los/as lactantes entre el nacimiento y los 8 meses y 29 días cuando por ciertos criterios (descritos en la norma) no pueden ser amamantados/as de manera directa.

En los controles de salud, se estará orientando, de acuerdo, a la pertinencia del ingreso al programa.



SALA IRA

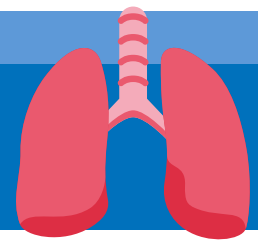

- Se retoman controles presenciales para usuarios/as con patología no controlada o con patología severa.
- Otros controles se mantienen vía remota.
- Las atenciones agudas se realizan en jornada AM (Kinesioterapia).
- Se mantienen prestaciones de consulta de ingreso a sala con médico, atención en exacerbación respiratoria y sesiones de kinesioterapia respiratoria en ciclo vital.
- **Espirometrías de control anual** para crónicos pertenecientes a Sala IRA se retomarán en **Fase 5**.
- Se retoman espirometrías para decisiones terapéuticas. Se toman con PCR negativo (72 horas como máximo).

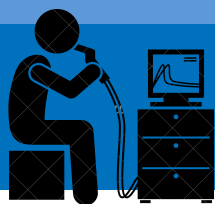

SALA ERA



- Se mantienen prestaciones de Consulta de ingreso a sala con Médico ERA, atención en exacerbación respiratoria y sesiones de Kinesiterapia Respiratoria.
- Controles Crónicos con Médico y Kinesióloga ERA se están realizando vía forma presencial. Agendar hora para control en Admisión o en Sala ERA.
- Espirometrías de control anual para Crónicos pertenecientes a Sala ERA se retomarán en **Fase 5**.
- **Espirometrías para decisiones terapéuticas se están realizando actualmente (agendar hora directamente en Sala ERA, Box 26).**

Para consultas e informaciones llamar al: 33 -2293056

LLAME A SALUD RESPONDE

600-360-7777

PROFESIONALES DE LA SALUD ATENDIENDO SUS DUDAS LAS 24 HORAS,
LOS 7 DÍAS DE LA SEMANA



INFORMATIVO PRESTACIONES HOSPITAL SANTO TOMÁS DE LIMACHE MES DE FEBRERO 2022



UNIDAD DENTAL



Atención de Lunes a Jueves 08:00 a 11:00 hrs / Viernes 08:00 a 11:00 hrs.

Los cupos para todo el día se entregan a las 08:00 horas.

- Atención de morbilidades y urgencias de niños y adultos (infecciones graves, golpe en algún diente, dolor excesivo que no deja dormir) de lunes a viernes a las 8.00 (a esa hr se asignan los cupos para todo el día)
- Pacientes embarazadas deben pedir hora deben decir pedir hora en admisión.
- Para atención de tratamiento para niños/as de 0 a 19 años, su ingreso será vía horario atención de urgencias, posteriormente pasa a tratamiento.

Programa CERO: Se deben pedir horas en admisión. Las personas que ya están en tratamiento y perdieron su hora deben ir a solicitar nueva hora en admisión.



Consultas vía WhatsApp: **+56979758437**

Horario Whatsapp: Lunes a Jueves de 08.00 a 17.00 hrs / Viernes de 08.00 a 16.00 hrs.

SALUD MENTAL



IMPORTANTE RESPECTO A TRATAMIENTOS FARMACOLÓGICOS DE SALUD MENTAL:

A contar de febrero 2022 las/os pacientes de Salud Mental que retiren medicamentos en Farmacia del Hospital Santo Tomás y que se encuentren inscritos en CESFAM Limache Viejo, deben acercarse a CESFAM para solicitar agendamiento de atención médica y comenzar a controlarse y retirar sus fármacos en dicho dispositivo.

DERIVACIÓN AL PROGRAMA DE SALUD MENTAL:

Para ser derivada a programa salud mental, toda persona deberá pasar por consulta médico de morbilidad (15 minutos de duración, estas horas se solicitan en acceso principal desde las 08.00 hrs).

Ingresos médico salud mental (45 min.) / Controles médico salud mental (30 min)

- Para recibir atención de médico de salud mental debe ser derivado por médico en consulta de morbilidad y luego acercarse a admisión para solicitar hora y/o ser agregado a lista de espera de horas médicas.

Ingresos con psicóloga/o / Controles con psicóloga/o

- Desde **febrero de 2022 se elimina lista de espera ubicada en filtro**, pacientes pendientes se contactarán durante febrero/marzo.
- **Para recibir atención de psicólogo/a debe ser derivado por médico en consulta de morbilidad y luego acercarse a admisión para solicitar hora de ingreso con el/la profesional de su sector.** De no encontrar hora disponible, debe acercarse nuevamente a inicios del mes siguiente, momento en que se abren las agendas.
- Ingresos y controles se realizan en modalidad presencial y remota (videollamada).

Salud mental infanto-juvenil:

- Se realizan atenciones en dupla psicosocial (psicólogo/a + trabajadora social). Durante febrero acercarse directamente a salud mental.

Casos derivados por tribunal de familia/garantía:

- Acercarse directamente a admisión para agendar hora de ingreso con profesional de su sector. De no encontrar hora disponible, debe venir nuevamente a inicios del mes siguiente, momento en que se abren las agendas.

Urgencias Salud Mental: Si presenta ideación suicida activa y/o realiza un intento de suicidio, debe acercarse a urgencias para recibir atención médica inmediata.

Traspaso de usuarias/os de salud mental a CESFAM Limache Viejo (CLV): Se mantiene proceso de traspaso de casos conforme a priorización según gravedad y a cupos mensuales disponibles por parte equipo de salud mental del CLV.

Para consultas e informaciones llamar al: **33 -2293056**

INFORMATIVO PRESTACIONES HOSPITAL SANTO TOMÁS DE LIMACHE MES DE FEBRERO 2022

CURACIONES BOX DE PROCEDIMIENTOS



Atenciones se realizarán con citación.

Pedir hora en sala de procedimientos de Lunes a Viernes de 08:00 12:00 horas.

Inscritos en CESFAM Limache Viejo, su atención corresponde a dicho establecimiento.

LABORATORIO



Atención con cupos diarios con criterios internos de priorización.

Se amplía atención de cardiovascular y Poli Taco.
Comienza atención de climaterio los días lunes y martes.

UVR / ENTREGA DE LENTES

Horario de atención:

Lunes a Jueves de 08.00 a 17.00 hrs.

Viernes de 8.00 a 16.00 hrs.

- Solicitar atención en oficina de interconsultas.
- Atención fondo de ojos, se solicita hora de atención directo en interconsultas.

UNIDAD RAYOS X



Se están realizando todas las prestaciones de Urgencias, servicio de medicina y APS (HSTL, CESFAM Limache Viejo y CESFAM Olmué), en horario normal:

Lunes a jueves de 08.00 a 16.45 hrs.
Viernes de 08.00 a 15.45 hrs.

POLI TACO

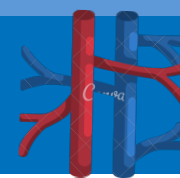

- El horario de funcionamiento de este policlínico son los días de **Lunes a Jueves de 14.00 a 16.00 horas. Lugar: Toma de muestra Hospital de Limache.**
- **Los ingresos se realizan a través de admisión con interconsulta, sin ella consultar a médico en morbilidad. Traslados desde HSMQ, se están coordinando de forma interna por equipo de politaco.**

INFORMACIÓN A FAMILIARES SERVICIO MEDICINA

Se informa a la comunidad que desde el día Lunes 24 de Enero de 2022 las visitas a pacientes hospitalizados/as se encuentran suspendidas hasta nuevo aviso, esto debido al aumento considerable de la positividad en la comuna.

Ante cualquier duda, pueden solicitar información a través nuestra Oficina de Información, Reclamos y Sugerencias (OIRS) en el teléfono 33-2293056.

Agradecemos su comprensión.

Para consultas e informaciones llamar al: 33 -2293056

LLAME A SALUD RESPONDE

600-360-7777

PROFESIONALES DE LA SALUD ATENDIENDO SUS DUDAS LAS 24 HORAS,
LOS 7 DÍAS DE LA SEMANA



PROGRAMA HOSPITAL AMIGO HUMANIZANDO LA ATENCIÓN DE SALUD



¿EN QUÉ CONSISTE EL PROGRAMA HOSPITAL AMIGO?

- Es un programa que comienza a implementarse desde el año 2006 **busca recibir en los establecimientos de salud a la familia y la comunidad, para una salud comprometida, acogedora y participativa.**
- **Esta iniciativa promueve el acompañamiento de familiares o personas significativas a los pacientes que se encuentran hospitalizados, en especial a niños, niñas, personas mayores y mujeres en proceso de parto.** Las personas que quieran acompañar a alguien hospitalizado acceden en la Unidad de Hospitalizado de cada recinto asistencial, registrándose como tutor o tutora.
- Es un programa que está en relación directa con la **Ley de Derechos y Deberes de las personas en salud** y relacionada a lineamientos ministeriales de Participación Social, Calidad, OIRS, Urgencia y otras.

¿CÓMO SE LLEVA A CABO EN LOS ESTABLECIMIENTOS HOSPITALARIOS EL PROGRAMA "HOSPITAL AMIGO"?

El programa consta de 10 medidas, algunas de las cuales se encuentran suspendidas debido a la actual pandemia:

Medida N°1: 6 horas de visita en Servicios Clínicos con camas básicas

Esta medida se encuentra modificada debido al actual escenario sanitario por Sars Cov-2 y el aumento de casos de la variante Omicron.

Las visitas se encuentran suspendidas hasta nuevo aviso debido al aumento considerable de la positividad en la comuna.

Medida N°2: Acompañamiento diurno y nocturno de niños hospitalizados

Nuestro Hospital no cuenta con camas pediátricas, por tanto esta medida no aplica a nuestro establecimiento.

Medida N°3: Horario de entrega de información médica

La información de pacientes hospitalizados en Servicio de Medicina se entrega en pasillo comprendido entre medicina y la sala de espera, de lunes a viernes previa inscripción del familiar con el guardia hasta las 09:15 horas.

Posteriormente los/as médicos comienzan a salir desde las 09:30 horas aproximadamente. Este horario se puede ver modificado de acuerdo a la disponibilidad del médico tratante, puesto que algunos tienen atenciones inmediatamente después de la visita médica, por lo que la entrega de la información puede tardar.



Para consultas e informaciones llamar al: 33 -2293056

LLAME A SALUD RESPONDE
600-360-7777
PROFESIONALES DE LA SALUD ATENDIENDO SUS DUDAS LAS 24 HORAS,
LOS 7 DÍAS DE LA SEMANA



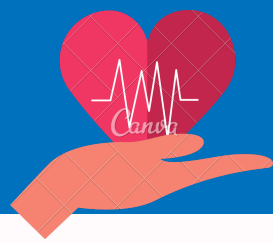

PROGRAMA HOSPITAL AMIGO HUMANIZANDO LA ATENCIÓN DE SALUD



¿CÓMO SE LLEVA A CABO EN LOS ESTABLECIMIENTOS HOSPITALARIOS EL PROGRAMA "HOSPITAL AMIGO"?

El programa consta de 10 medidas, algunas de las cuales se encuentran suspendidas debido a la actua

Medida N°4: Acompañamiento diurno y nocturno de personas mayores

Esta medida se encuentra suspendida debido al actual escenario sanitario por SARS-Cov-2 y el aumento de casos de la nueva variante Omicron.

Medid N°5: Autorización y protocolo de alimentación asistida

Esta medida se encuentra suspendida debido al actual escenario sanitario por SARS-Cov-2 y el aumento de casos de la nueva variante Omicron.

Medida N°6: Sistema visible de identificación a las personas hospitalizadas

Cada uno de nuestros usuarios/as hospitalizados/as cuentan con una pizarra en donde se encuentra visible su nombre, run y fecha de ingreso a nuestro Servicio Hospitalario.

Medida N°7: Partos que cuentan con acompañamiento integral de persona significativa

La Unidad de Maternidad cuenta con el registro de la persona significativa presente en la etapa de parto, parto y post parto, según corresponda.

Medida N°8: Las U.E.H cuentan con sistema de información a la familia

Nos encontramos trabajando en un protocolo que especifique la forma, el lugar y los tiempos en los que se entregará información a familiares sobre usuarios/as que consulten nuestra Unidad de Emergencia.

Medida N°9: Incorporación de la familia al egreso hospitalario de personas mayores

Al alta médica cada uno/a de los familiares responsables recibe los siguientes documentos: Epicrisis médica, Epicrisis de enfermería, Pauta nutricional, indicaciones de tratamiento farmacológico, indicaciones de curaciones cuando corresponda, exámenes clínicos y finalmente se dejan gestionadas las horas de control post alta en caso de que el usuario/a se encuentre inscrito/a en nuestro consultorio adosado.

Medida N°10: 100% de los funcionarios con identificación

Cada uno de nuestros funcionarios y funcionarias debe portar visible y en todo momento su credencial de identificación.



Para consultas e informaciones llamar al: 33 -2293056

LLAME A SALUD RESPONDE
600-360-7777
PROFESIONALES DE LA SALUD ATENDIENDO SUS DUDAS LAS 24 HORAS,
LOS 7 DÍAS DE LA SEMANA

10

INFORMATIVO PRESTACIONES HOSPITAL SANTO TOMÁS DE LIMACHE MES DE FEBRERO 2022

MEDIDAS DE SEGURIDAD EN CONTEXTO DE PANDEMIA COVID-19

Estimado(a) usuario(a), es importante que respete las siguientes medidas:



Uso de mascarilla es obligatorio para todas las personas

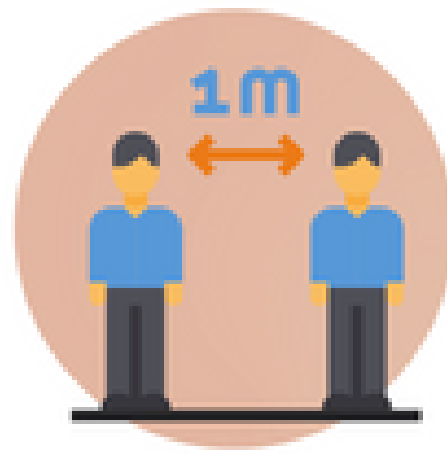

Mantenga una distancia de 1 metro o más entre usted y cualquier persona



Lave sus manos con alcohol gel de manera frecuente

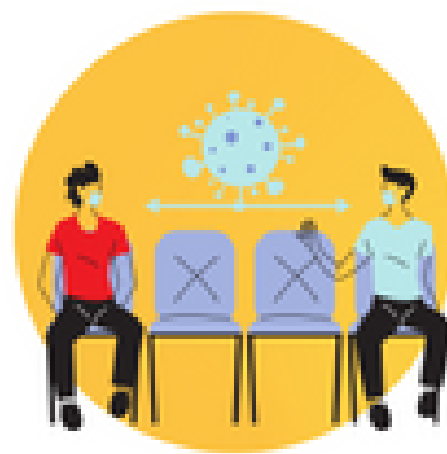

Respete las demarcaciones en los asientos de salas de espera

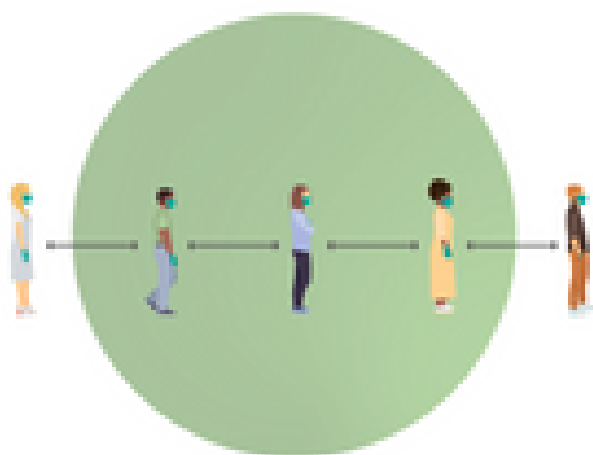

Respete las filas y flujos de acceso al hospital



Camine siguiendo las líneas demarcadas en el suelo.

Prevenir el COVID-19 es tarea de TODOS y TODAS

Además se solicita:

- Para la atención médica y con profesionales se solicita anunciar su llegada a las administrativas y/o guardia de filtro de entrada, su ingreso al consultorio será 15 minutos antes de la citación. En el caso de atención UVR, su ingreso será 5 minutos antes de la citación.
- Realizar un uso adecuado de los implementos de aseo de los baños públicos: papel higiénico, jabón líquido y toalla de papel.
- Solo concurrir a consultorio acompañado si es estrictamente necesario.
- **Se solicita mantener sus teléfonos de contacto actualizados en el sistema.**

LLAME A SALUD RESPONDE
600-360-7777

PROFESIONALES DE LA SALUD ATENDIENDO SUS DUDAS LAS 24 HORAS,
LOS 7 DÍAS DE LA SEMANA

SI MW SE IMIGRAN KAP VIV NAN CHILI MW KA PRAN VAKSEN?

Tout moun ki gen entansyon rete viv chili gen dwa pou yo pran vaksen kont covid-19 la.

Atansyon: etranje ki paka pran vaksen nan peyi chili se moun ki nan peyi a tanporèman kòm touris.

SOUS: Ministè sante. òdinè 1188 (03/26/2021)



KISA KAP PASE SI MWEN NAN YON SITIYASYON MIGRASYON IREGILYE AK /OSWA MWEN PA GEN OKENN ASIRANS SANTE?

Pa gen okenn anpèchman (antrav) pwosedi a gratis epi volante pou tout moun ki, dapre kalendriye, ou gen dwa pran vaksen an (gen FONASA, ISAPRE, oswa pa gen okenn dispozisyon).

Ou dwe ale kote yo bay vaksen ki otorize nan chak komin nan peyi a.



Enfòmasyon sou pwosesis vaksinasyon

Jwen enfòmasyon sou pwosesis

vaksinasyon an nan:

gob.cl/yomevacuno

LLAME A SALUD RESPONDE

600-360-7777

PROFESIONALES DE LA SALUD ATENDIENDO SUS DUDAS LAS 24 HORAS,
LOS 7 DÍAS DE LA SEMANA



SI MWEN SE YON MIGRAN EPI MWEN ABITE CHILI KI KOTE MWEN KA PRAN VAKSEN AN?



1 Tcheke orè vaksinasyon an nan www.gob.cl/yomevacuno.

Si jou ki koresponn ak ou nan kalandriye a te pase, ou ka ale nan lòt jou vaksinasyon moun ki anreta yo.

2 Ale nan:

Horè a **Lendi pou rive Jedi. 8:30è nan maten pou rive 3è30 nan après midi. Vendredi 8:30è pou rive 2:30è nan après midi.** Kote yap bay vaksen an se Lopital Santo Tomás Limache nan box 1.

3 Ou sèlman bezwen prezante yon dokiman idantifikasyon pèsonel, tankou yon paspo, Kat idantite chilyen, Dokiman idantite ki, Soti nan peyi orijin ou Oswayon lòt dokiman ki, Pwouve idantite ou.

*Atansyon: li pa nesesè pou prezante dokiman imigrasyon.



4 si yo vyole dwa sante mw, kisa mwen dwe fè?

Ou ka kòmanse yon pwosedi nan biwo enfòmasyon, reklamasyon ak sijesyon (OIRS) nan chak sant swen sante prensipal, SAPU oswa lopital piblik, oswa ale nan biwo sipèentandans sante a.

www.supersalud.gob.cl / 600 836 9000

Enfòme sou pwosesis vaksinasyon
Jwen enfòmasyon sou pwosesis
vaksinasyon an nan:
gob.cl/yomevacuno

LLAME A SALUD RESPONDE

600-360-7777

PROFESIONALES DE LA SALUD ATENDIENDO SUS DUDAS LAS 24 HORAS,
LOS 7 DÍAS DE LA SEMANA

